Lámina 1

Clase 1
Secuenciar acontecimientos y actividades usando categorías de ubicación relativa

Aptus

Ayer

Hoy

Mañana

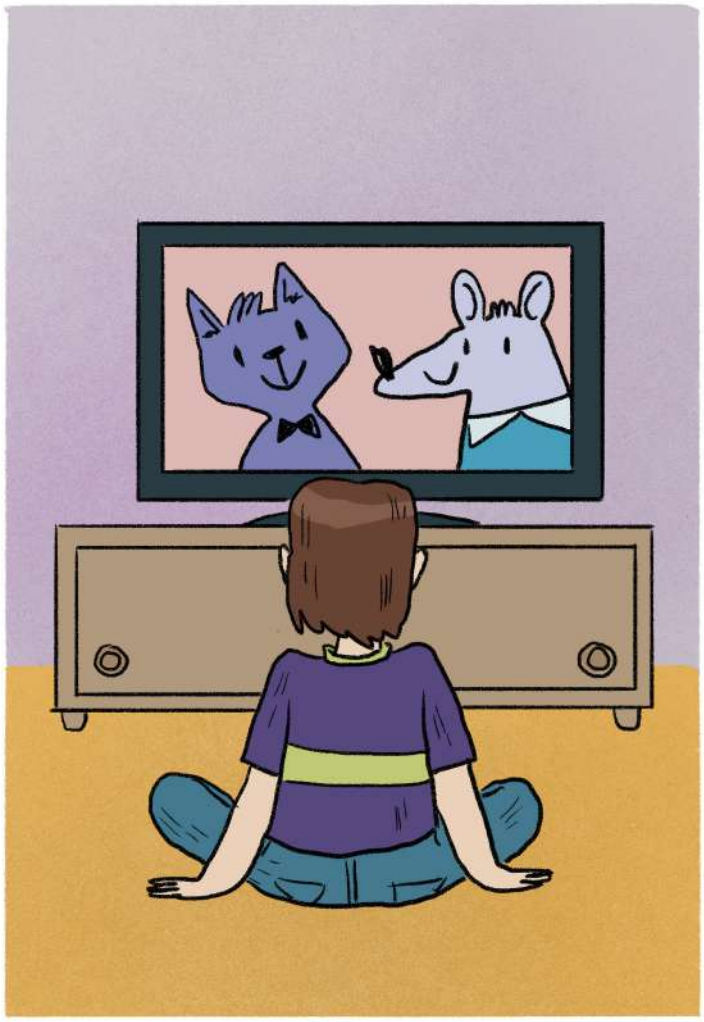

lunes

martes

miércoles

jueves

viernes

sábado

domingo

Los días de la semana

La palabra **semana** viene del latín ***septem***. El latín en un idioma, como el español o el inglés, pero antiguo. Ya no existen comunidades que lo hablen regularmente.

La palabra "***septem***" significa "***siete***". Esto tiene mucho sentido si pensamos que una semana tiene 7 días**: lunes, martes, miércoles, jueves, viernes sábado y domingo.**

1 lunes
2 martes
3 miércoles
4 jueves
5 viernes
6 sábado
7 domingo

Fin de semana incluye sábados y domingos. Usualmente son días de descanso. Por ejemplo, los estudiantes no van a colegio esos días durante el año escolar.

Lámina 3a

Clase 3

Secuenciar acontecimientos y actividades usando categorías de ubicación relativa

Aptus

Día:

Mes:

Lámina 3b

Clase 3

Secuenciar acontecimientos y actividades usando categorías de ubicación relativa

Aptus

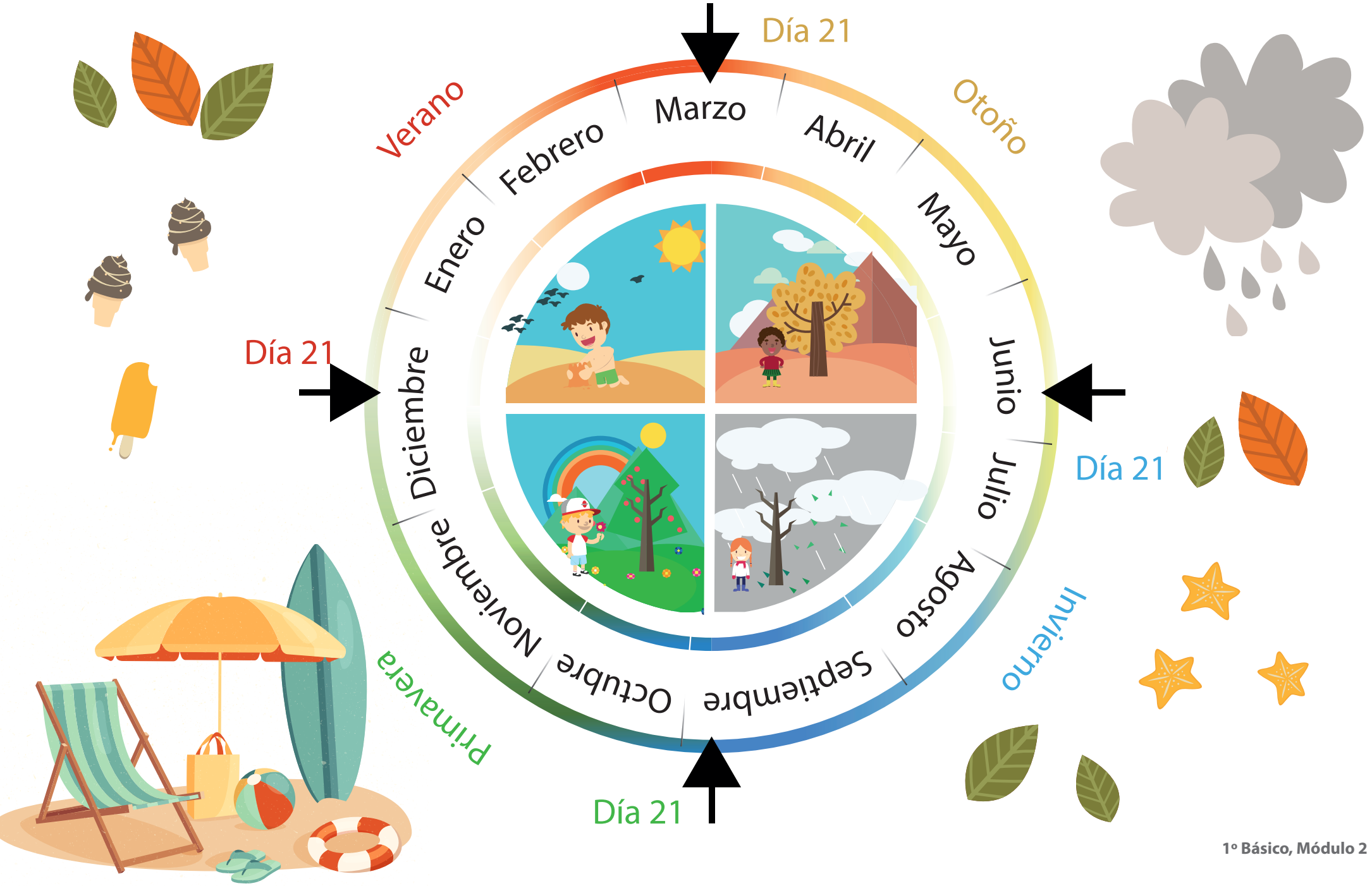

Lámina 4a

Clase 4

Secuenciar acontecimientos y actividades usando categorías de ubicación relativa

Aptus

Pasado **Presente** **Futuro**

Lámina 4b

Clase 4

Secuenciar acontecimientos y actividades usando categorías de ubicación relativa
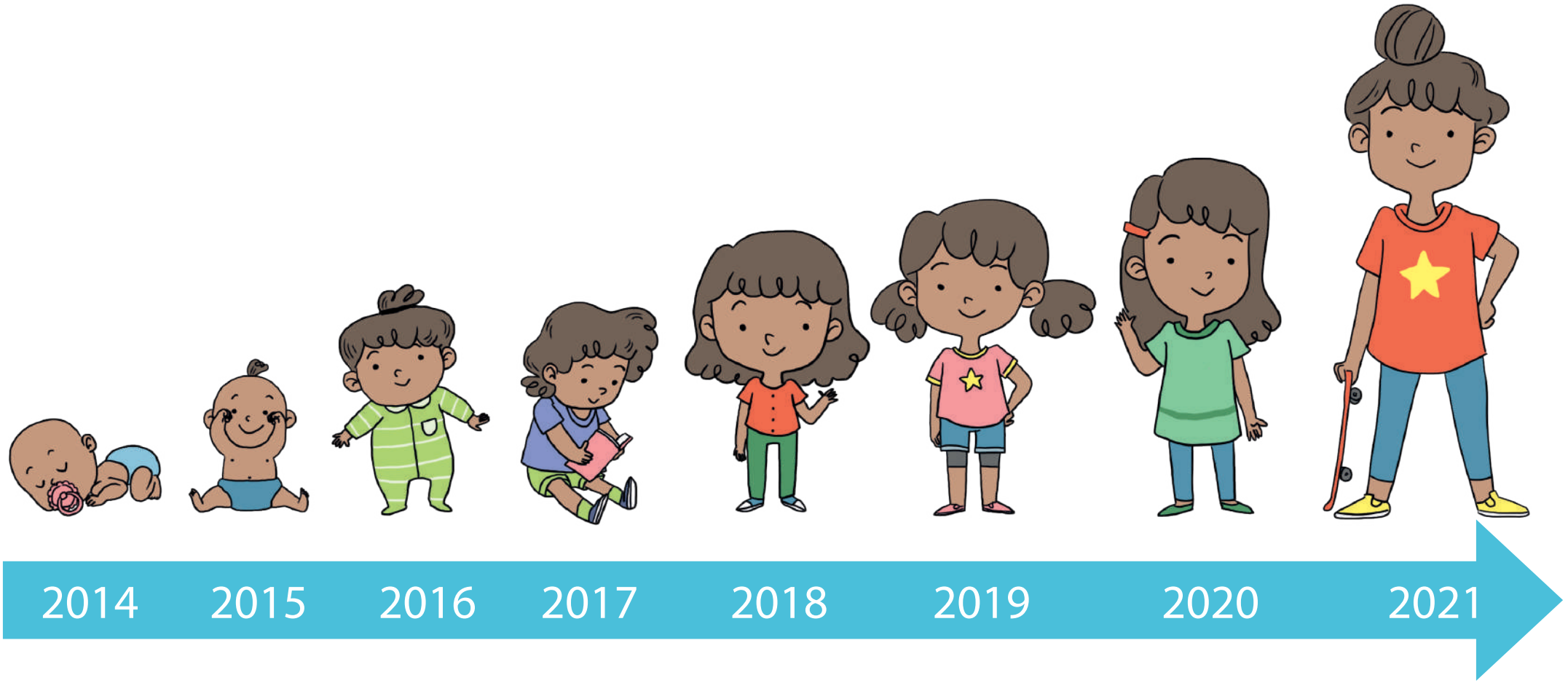
Aptus